

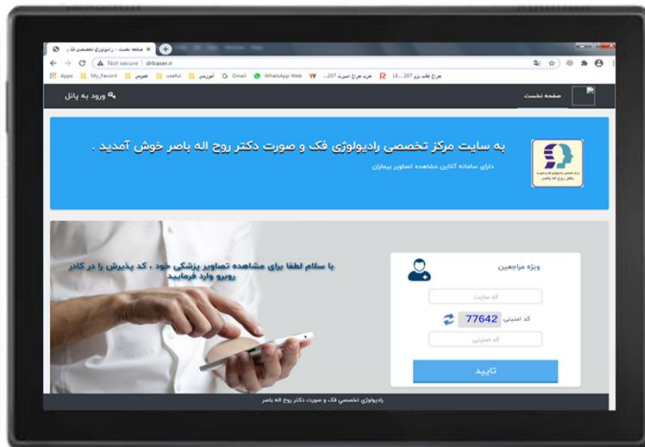

مرکز تخصصی رادیولوژی فک و صورت  
دکتر روح اله باصر

# مرکز تخصصی رادیولوژی دهن، فک و صورت دکتر روح اله باصر

راهنمای ورود پزشکان



➤ ابتدا با مرورگر کامپیوتر، تبلت یا موبایل خود وارد سایت مرکز به آدرس [DrBaser.ir](http://DrBaser.ir) مراجعه کنید.

➤ سپس در قسمت **ورود پزشکان به سایت**، نام کاربری و رمز عبور خود را وارد نمایید.

( نام کاربری و رمز عبور شما همکار گرامی، **کد نظام پزشکی** شما می باشد که حتما می بایست پس از اولین ورود رمز خود را تغییر دهید . )

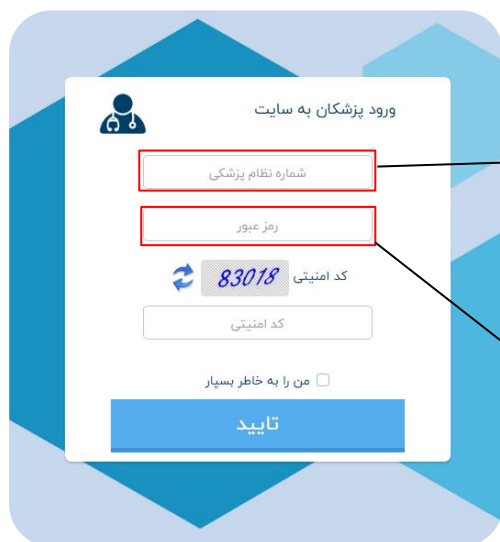

کد نظام پزشکی

رمز عبور برای اولین ورود همان کد نظام پزشکی

در پنل خود به لیست بیماران ، در تاریخ های مختلف دسترسی خواهید داشت که به بررسی آنها خواهیم پرداخت .

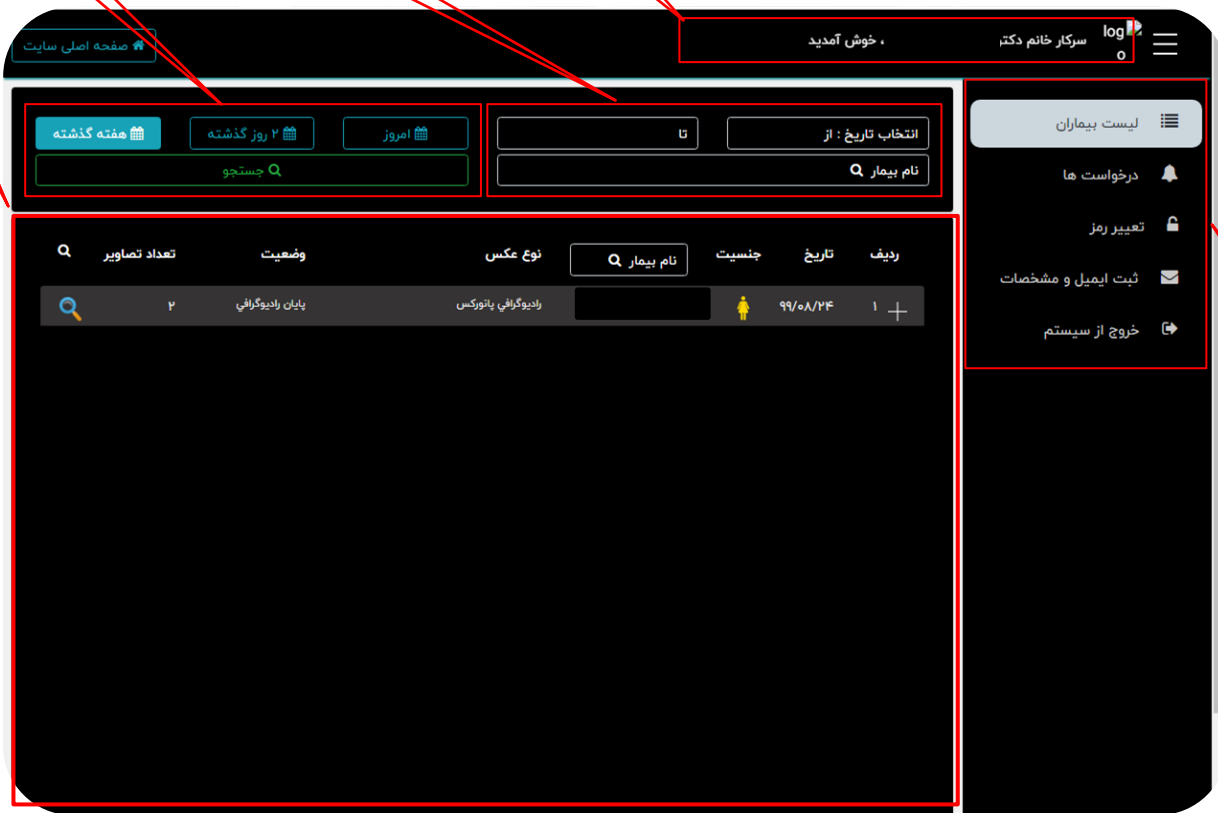

- ۱- مشخصات پزشک معالج
- ۲- تعیین بازه زمانی برای جستجو با نام بیمار
- ۳- جستجوی بیماران امروز ، ۲ روز پیش و هفته گذشته
- ۴- آیتم هایی شامل لیست بیماران ، تغییر رمز و ...
- ۵- لیستی از بیماران پذیرش شده به همراه تعداد تصاویر ، نوع رادیوگرافی و ..

شایان ذکر است که روی لیبل های الصاق شده پشت پاکت رادیولوژی **کد QR** درج شده و همچنین امکان ارسال پیامک برای پزشک معالج با **لینک مشاهده مستقیم تصاویر** برای دسترسی سریع تر وجود دارد .

ردیف	تاریخ	جنسیت	نام بیمار	نوع عکس	وضعیت	تعداد تصاویر
۱	۹۹/۰۸/۲۶	♀		رادیوگرافی دندان هر فیلم (بري اپیکال یا بایت وینگ)	پایان رادیوگرافی	۱
۲	۹۹/۰۸/۲۲	♂		رادیوگرافی پانورکس	پایان رادیوگرافی	۲
۳	۹۹/۰۸/۲۲	♀		رادیوگرافی دندان هر فیلم (بري اپیکال یا بایت وینگ)	پایان رادیوگرافی	۲
۴	۹۹/۰۸/۲۰	♀		CBCT نیم فک		۰
۵	۹۹/۰۸/۱۹	♀		رادیوگرافی دندان هر فیلم (بري اپیکال یا بایت وینگ)	پایان رادیوگرافی	۰
۶	۹۹/۰۸/۱۸	♀		CBCT ایمپلنت تک دندان	پایان رادیوگرافی	۰
۷	۹۹/۰۸/۱۷	♂		CBCT نیم فک	چاپ	۳

تعداد تصاویر ثبت شده برای بیمار

۱

مشاهده تصاویر بوسیله کلیک روی  به صورت Large Icon

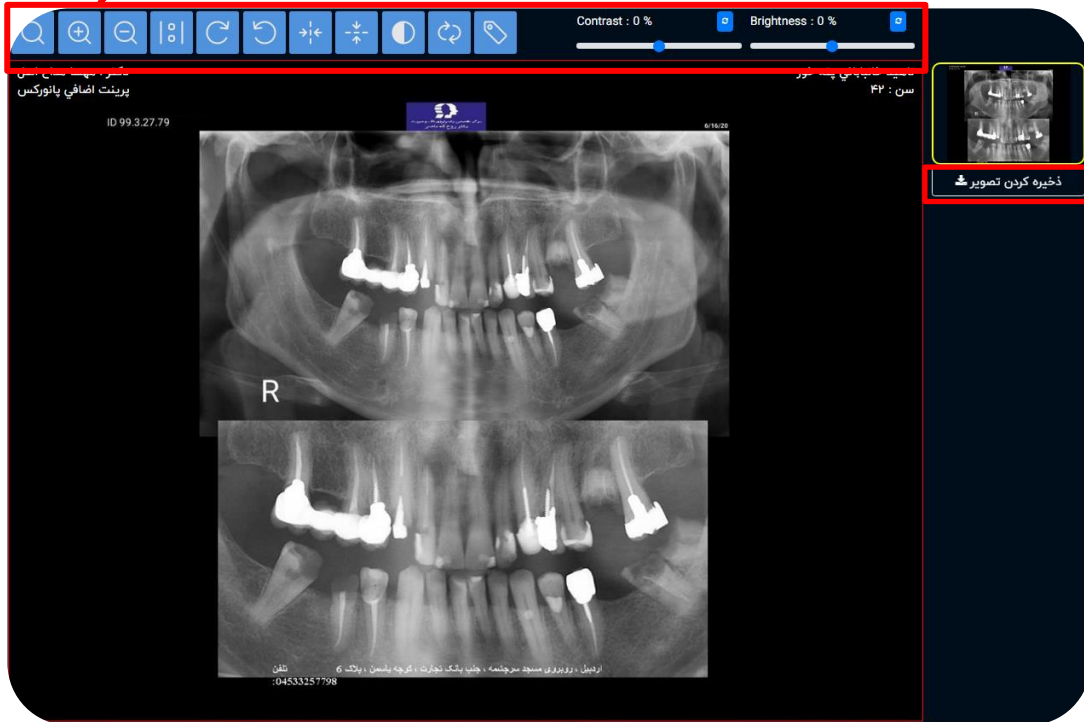

ذخیره تصاویر بیمار

۱- ابزاری جهت اعمال تغییراتی شامل:

Zoom ، Rotate ، Invert Color ، Brightness ، Contrast و ... روی تصاویر